

PLANTA BAIXA SITUAÇÃO  
Esc: 1/100

TABELA E DETALHAMENTO PARA FOSSAS SÉPTICAS E SUMIDOURO

Nº DE PESSOAS	FOSSAS SÉPTICAS RETANGULARES			SUMIDOURO	
	DIMENSÃO INTERNA (METRO)			Altura	Diâmetro
	Cpmt	Largura	Altura		
Até 07	2.00	0.90	1.50	2.160	3.00
Até 10	2.30	0.90	1.50	2.480	3.00
Até 14	2.50	0.90	1.50	2.700	3.50
Até 21	2.70	1.20	1.50	3.890	4.00
Até 24	3.20	1.20	1.50	4.600	4.50

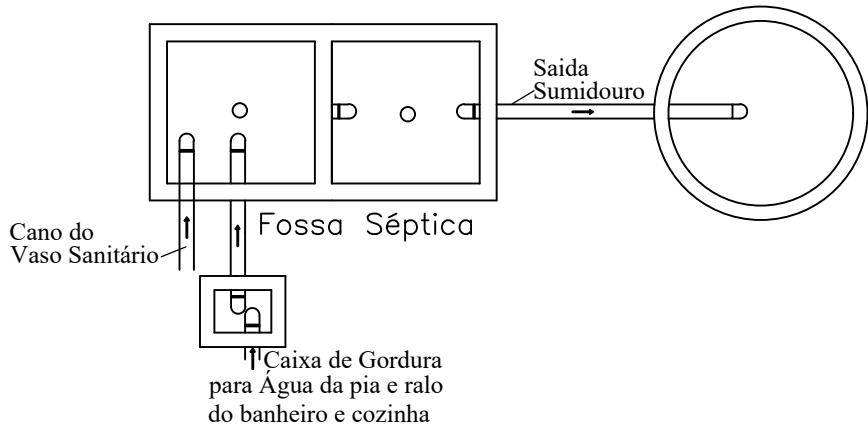

Planta Baixa da Fossa Séptica e Sumidouro

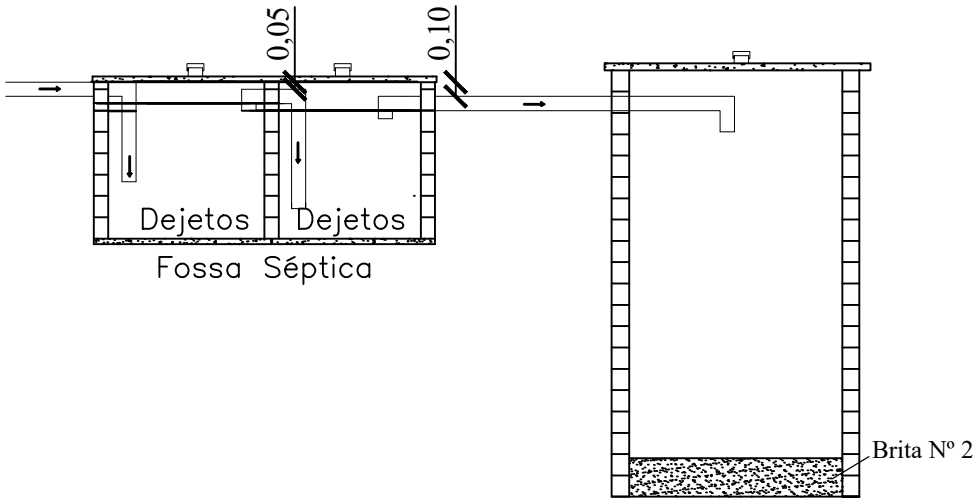

Corte da Fossa Séptica e Sumidouro

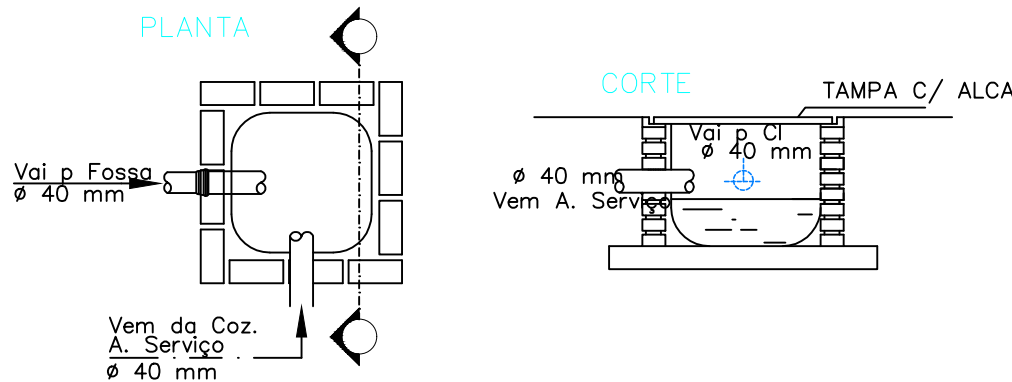
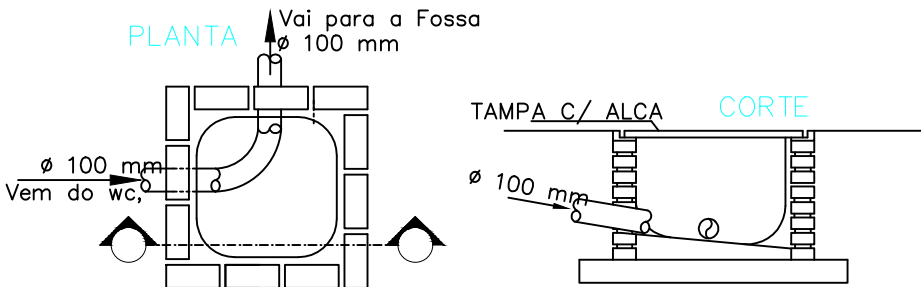

LEGENDA	
ESGOTO	
Nº	Descrição
1	CAIXA SIFONADA
2	JOELHO 90° 40mm
3	JOELHO 90° 100mm
4	TÊ 100x50mm
5	JUNÇÃO SIMPLES 100x50
6	JOELHO 45° 50mm
7	JOELHO 45° 100mm
8	JUNÇÃO SIMPLES 100X100

LEGENDA		ÁGUA		ESGOTO	
		ALTURA	DIÂMETRO	ALTURA	DIÂMETRO
BA	VASO SANITÁRIO	H=33cm	Ø 25mm	PISO	Ø 100mm
LA	LAVATÓRIO	H=60cm	Ø 25mm	H=40cm	Ø 40mm
RG	REGISTRO DE GAVETA	H=210cm	Ø 32mm		
TJ	TORNEIRA JARDIM	H=80cm	Ø 25mm		



Prefeitura Municipal de  
**Campos de Júlio**  
Estado de Mato Grosso

Obras:

PROJETO PARA CONSTRUÇÃO  
ABRIGO ANIMAL  
LOCAL: RUA NICO BARACAT  
QUADRA 01, LOTE 01, VILA NOVA

Área:

- Construção 159,04m²
- Área de Cobertura 88,27m²
- N. de Unidades 02
- N. de Pavimentos 01
- Terreno 33.652,99m²

PREFEITURA DE CAMPOS DE JÚLIO-MT

CINTYA VIEIRA SOUTO  
Arquiteta e Urbanista  
Responsável Técnico  
CAU 134752-7

Conteúdo:

PROJETO SANITÁRIO

DECLARO QUE A APROVAÇÃO DO PROJETO NÃO  
IMPLICA NO RECONHECIMENTO POR PARTE DA  
PREFEITURA DO DIREITO DE PROPRIEDADE DO  
TERRENO.

Data:

AGOSTO/2018

Escala:

INDICADAS

Desenho:

Folha:

06/07